



Vlaanderen
is open ruimte

Landinrichting : Decreet & Instrumenten

- VLM
- Renaud Bocquet
- Projectmanager & Programmacoördinator

VLAAMSE
LAND
MAATSCHAPPIJ

- Decreet van 21 december 1988 houdende oprichting van de Vlaamse Landmaatschappij, Hoofdstuk VII, bestaande uit de artikelen 11 tot en met 14
- Decreet van 28 maart 2014 betreffende de landinrichting
- BVR van 6 juni 2014 betreffende de landinrichting
- BVR van 15 mei 2020 tot regeling van de vergoeding bij de bedrijfsstopzetting en bedrijfsreconversie van de pelsdierhouderijen en de eenden- of ganzenhouderijen
- BVR van 22 februari 2019 tot vaststelling van het landinrichtingsplan Ijsevallei
- BVR van 10 april 2020 tot vaststelling van het landinrichtingsplan Oostelijke Maalbeekvallei Grimbergen
- BVR van 5 april 2019 tot goedkeuring en instelling van het landinrichtingsproject Water-Land-Schap
- Besluit van de Vlaamse Regering van 17 maart 1998 houdende subsidiëring van de landinrichtingswerken
- Besluit van de Vlaamse Regering van 28 mei 2004 betreffende de procedure tot opmaak van landinrichtingsplannen
- Ministerieel besluit van 12 april 2006 houdende subsidiëring van landinrichtingswerken uitgevoerd door gemeenten of provincies
- Besluit van de Vlaamse Regering tot goedkeuring van het planprogramma Plateau van Moorsel 01/06/2007
- Besluit van de Vlaamse Regering tot goedkeuring van het planprogramma Molenbeek-Maalbeek 03/12/2010
- Besluit van de Vlaamse Regering tot goedkeuring van het planprogramma Land van Teirlinck 17/12/2010
- Besluit van de Vlaamse Regering tot goedkeuring van het planprogramma Vlaamse Rand en tot onderwerping van delen van het grondgebied van de gemeenten Asse, Beersel, Dilbeek, Drogenbos, Grimbergen, Hoeilaart, Kraainem, Linkebeek, Machelen, Meise, Merchtem, Overijse, Sint-Genesius-Rode, Sint-Pieters-Leeuw, Tervuren, Wemmel, Wezembeek-Oppem en Zaventem en de stad Vilvoorde aan landinrichting 16/05/2014



Landinrichting (een antwoord)



Landinrichting (gebiedsgericht werken aan omgevingskwaliteit)





**Een droom die je alleen droomt, is slechts een droom.
Een droom die je samen droomt, is realiteit.**

citaat - Yoko Ono

Landinrichting (een respectvolle samenwerking)

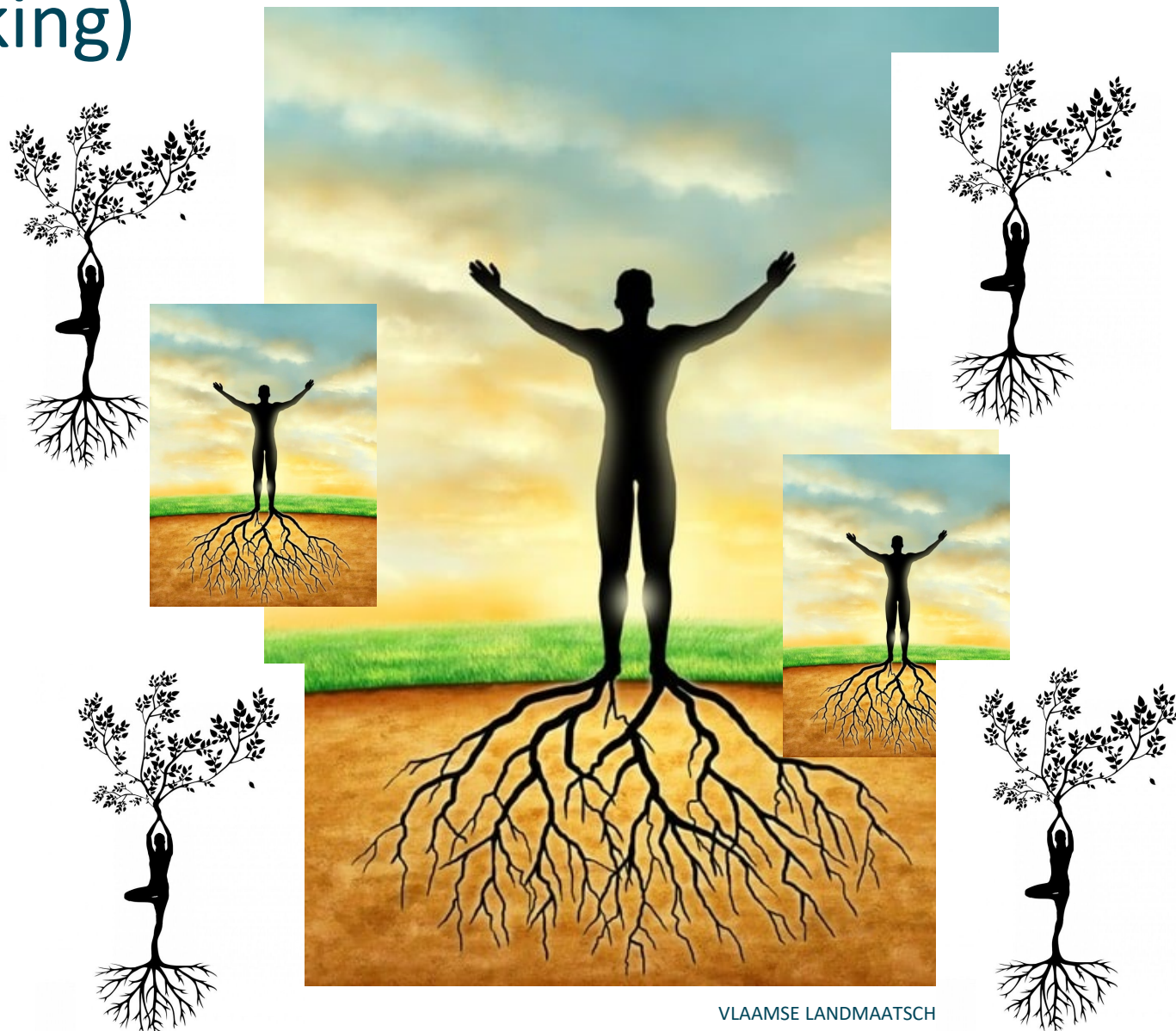

Landinrichting (afstemming)



Landinrichting (een geaard en groen/blauw plan)



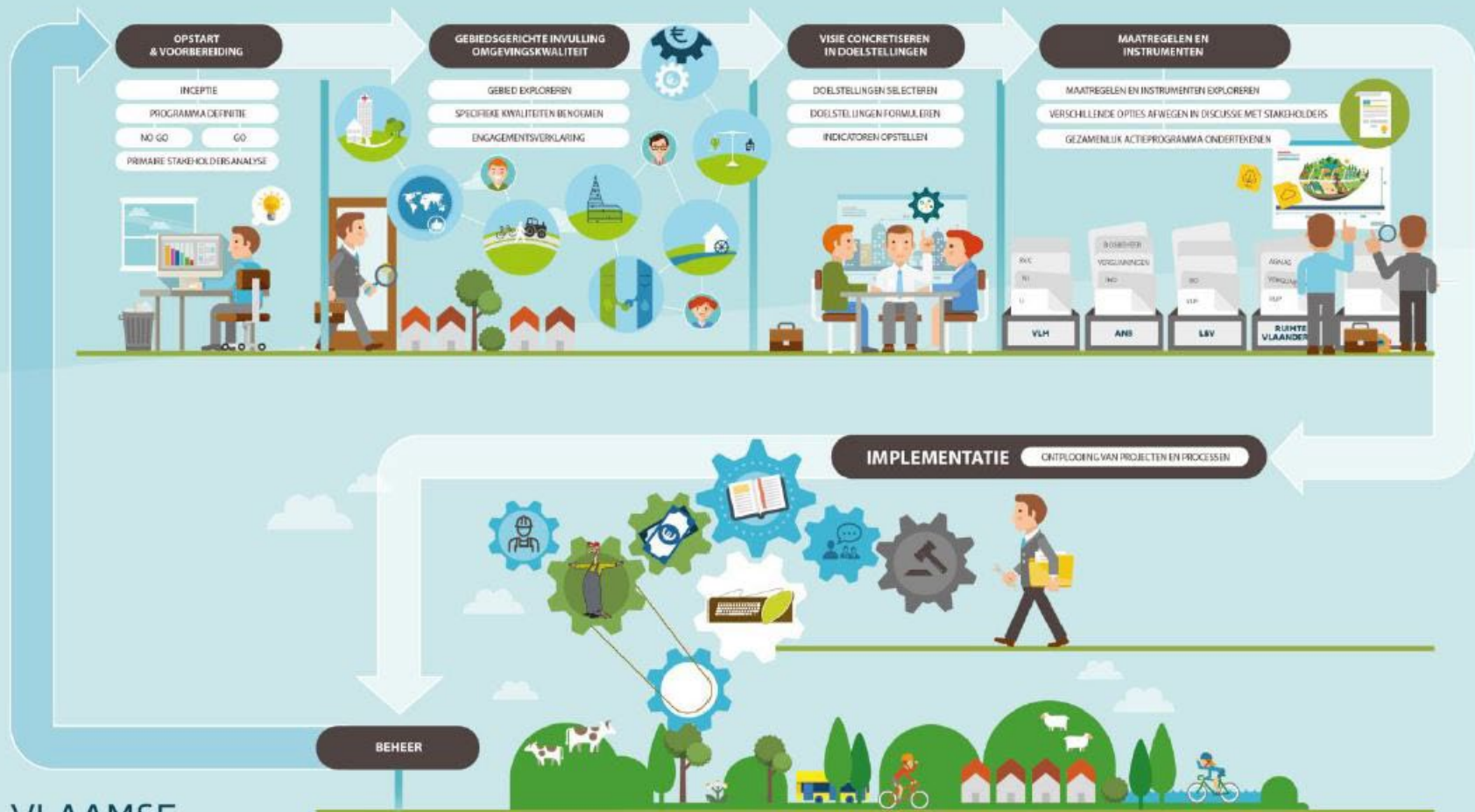

Landinrichting (een puzzel met subsidies)



Subsidiepercentages landinrichting

Uitvoerder	Maatregel	Subsidie (MAX %)
VLM	LI werken op gronden VI. Reg / verwerven onroerende goederen voor VI. Reg.(Art. 3)	100%
	LI werken op gronden gemeenten / provincie	70%
	Verwerven onroerende goederen voor gemeente / provincie	50%
Gemeente & Provincie		
	Verwerven van onroerende goederen	50%
LI werken		70%
P&W, Publ.rechtelijk Rechtspersoon	LI werken	80%
RVK-comité	LI werken	80%
Privaatrechtelijke rechtspersoon & natuurlijk persoon	LI-werken	70%
	Kleinschalige waterzuivering (?)	80%

Landinrichting (synergiën en dynamiek)

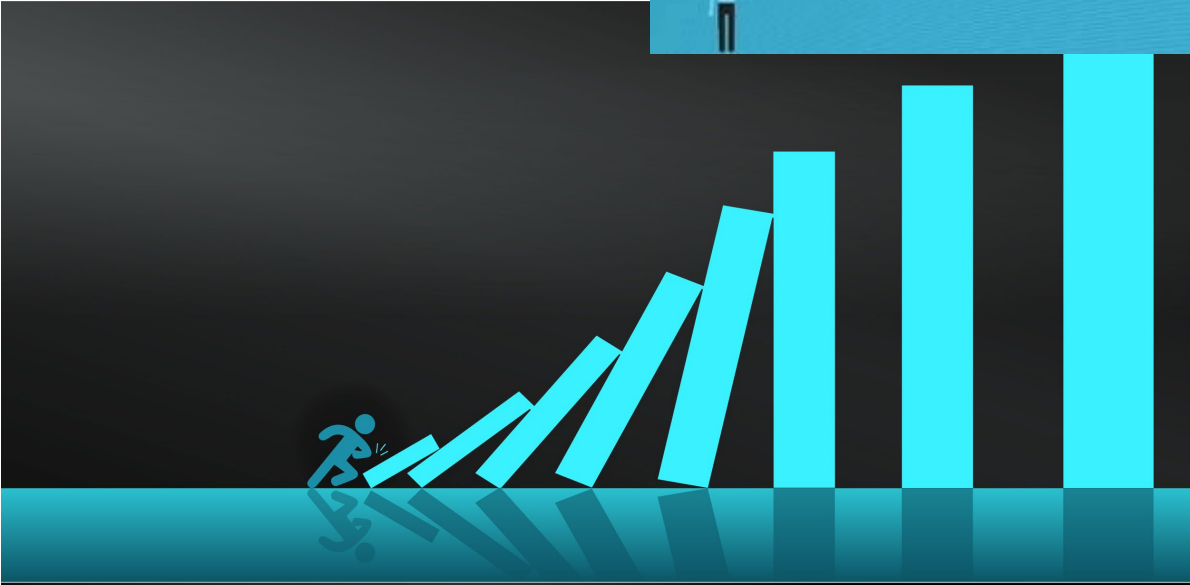

Landinrichting (een koffer vol instrumenten)



Landinrichting (instrumenten voor iedereen)

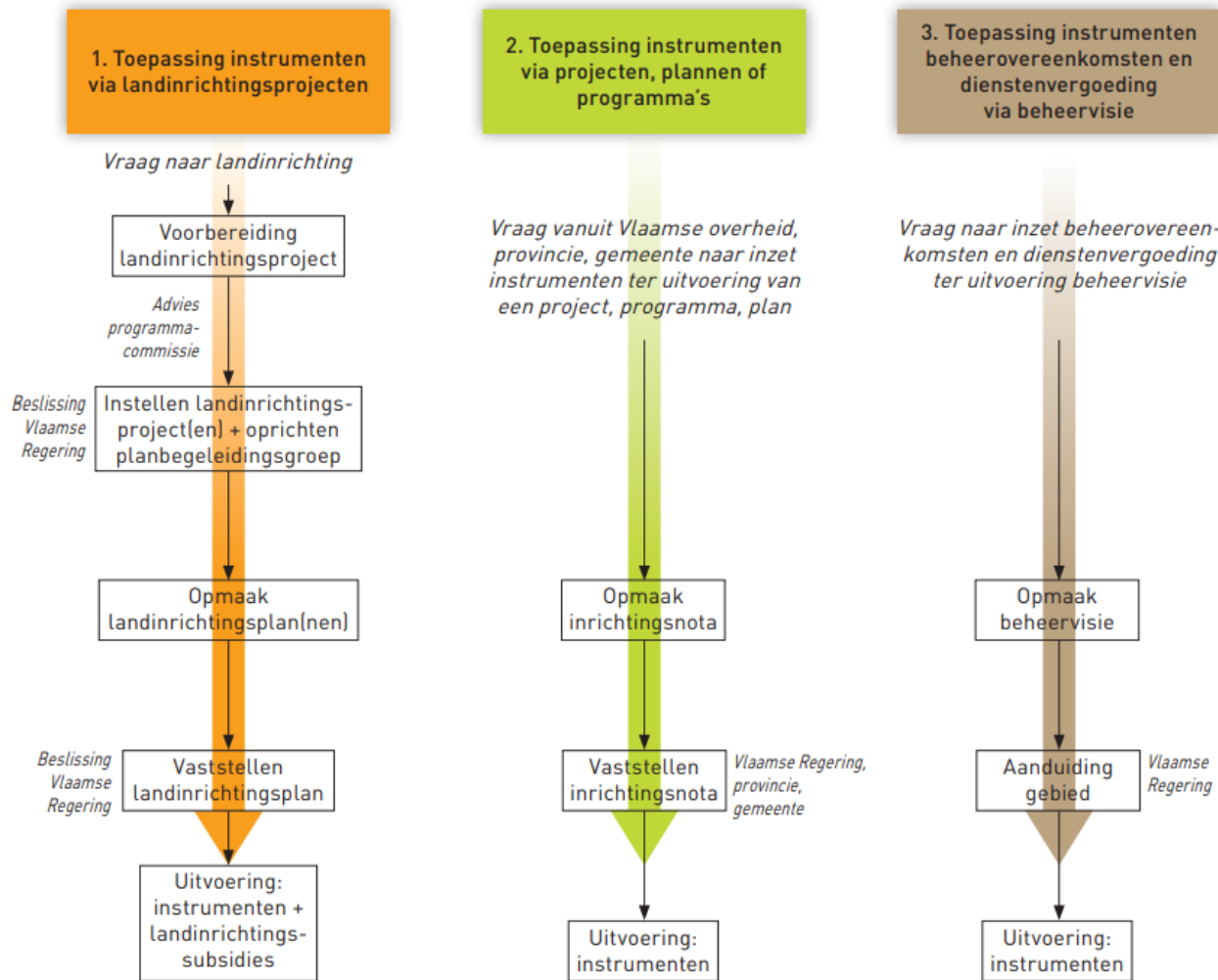

Landinrichting (een koffer vol instrumenten)



Landcommissie

Taken

- Uitvoeren herverkaveling uit kracht van wet
- Uitvoeren gebruiksruij
- Bepalen en uitbetalen **vergoedingen voor waardeverlies van gronden**
- Bepalen en uitbetalen vergoedingen voor bedrijfsverplaatsing, bedrijfsbeëindiging of bedrijfsreconversie

Secretaris

- LC Antwerpen: Bert Vueghs
- LC Limburg: Paul De Vis
- LC Vlaams Brabant: Paul De Vis

Landinrichting (een koffer vol instrumenten)



Landcommissie

Taken

- Uitvoeren herverkaveling uit kracht van wet
- Uitvoeren gebruiksruil
- Bepalen en uitbetalen vergoedingen voor waardeverlies van gronden
- Bepalen en uitbetalen **vergoedingen voor bedrijfsverplaatsing, bedrijfsbeëindiging of bedrijfsreconversie**

Secretaris

- LC Antwerpen: Bert Vueghs
- LC Limburg: Paul De Vis
- LC Vlaams Brabant: Paul De Vis

Landinrichting (een koffer vol instrumenten)

BEHEER

Beheerovereenkomsten

Dienstenvergoeding

BO - beheergebieden

Beheergebied voor BO (GLB 2023 - 2027)

Legende

- BO Strategie
- BO Ondersteunend
- BO Bufferen en Verbinden
- BO Vleermuizen Verbinden

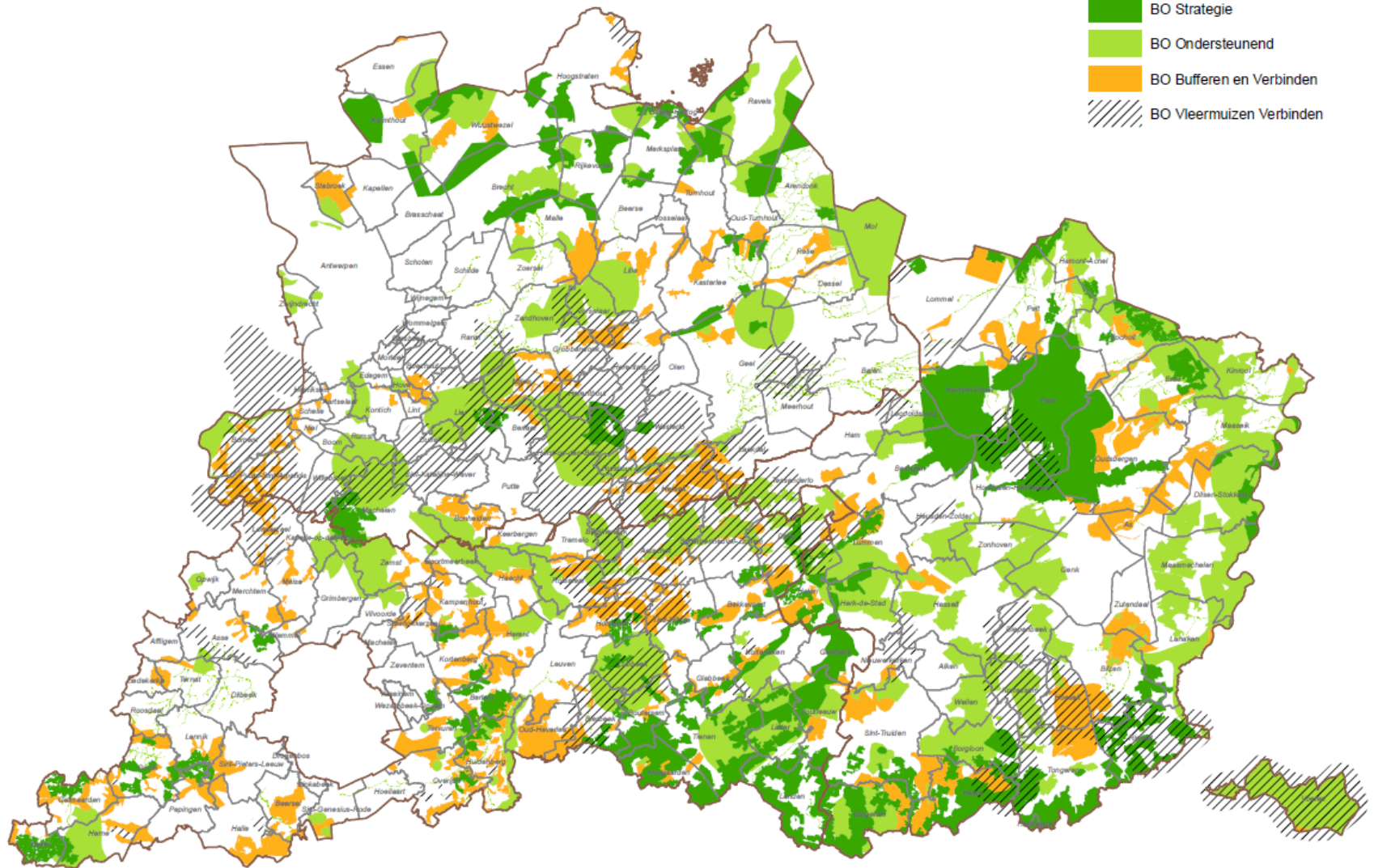

Onder voorbehoud van wijzigingen en definitieve goedkeuring van het MB met betrekking tot beheerovereenkomsten in kader van het GLB Strategisch Plan (2023-2027)









0 5 10 15 20 25 KM



BO - bedrijfsplanners



VLAAMS-BRABANT

	Frederik Hanssens	0499 99 43 34
	Rauwerd Roosen	0499 59 43 09
	Hans Roosen	0499 99 43 33
	Roald Steeno	0499 99 42 74
	Matthias Lemmens	0499 59 38 39
	Sven Jardin	0496 16 85 38
	Stefan Bonhomme	0475 82 06 69
	Naomi Van Brabant	0471 53 37 41



Vlaanderen
is omgeving

Landinrichting (een koffer vol instrumenten)



Totaal

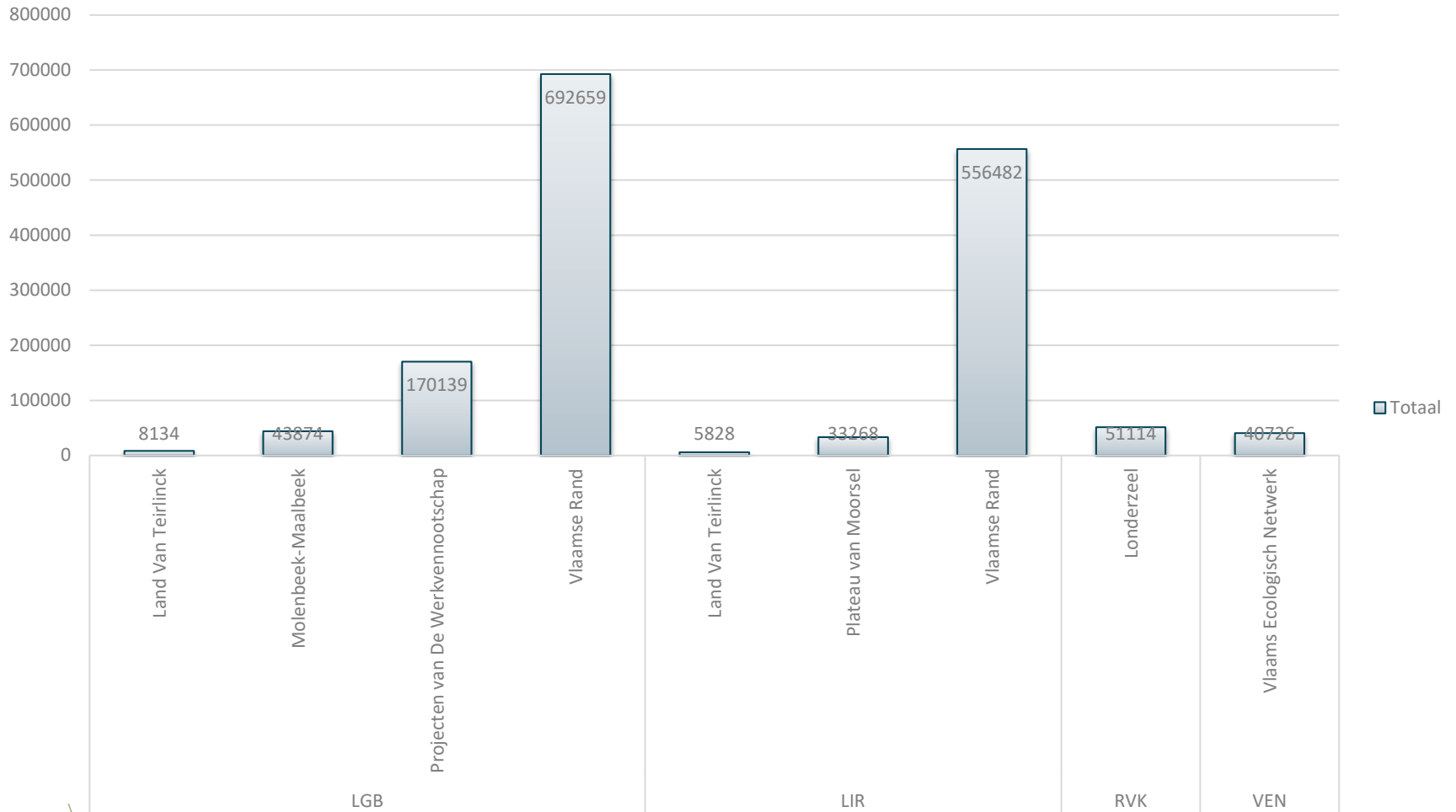

Landcommissie

Taken

- Uitvoeren **herverkaveling uit kracht van wet**
- Uitvoeren **gebruiksruil**
- Bepalen en uitbetalen vergoedingen voor waardeverlies van gronden
- Bepalen en uitbetalen vergoedingen voor bedrijfsverplaatsing, bedrijfsbeëindiging of bedrijfsreconversie

Secretaris

- LC Antwerpen: Bert Vueghs
- LC Limburg: Paul De Vis
- LC Vlaams Brabant: Paul De Vis

Landinrichting (ook hier speelt de duivelsdriehoek)

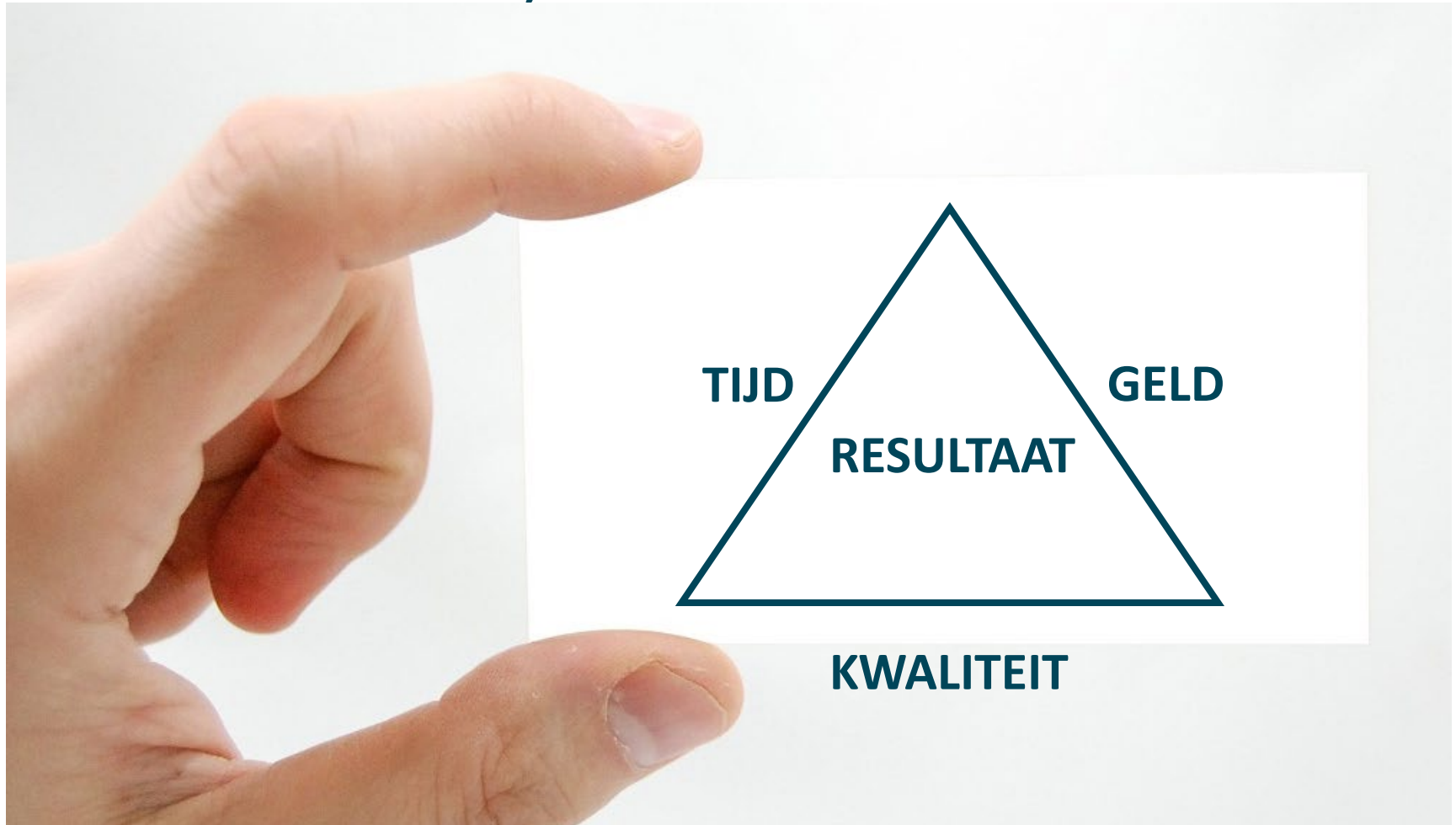

Landinrichting (VLR)

Overzichtskaart inrichtingsprojecten (actief in 2017)

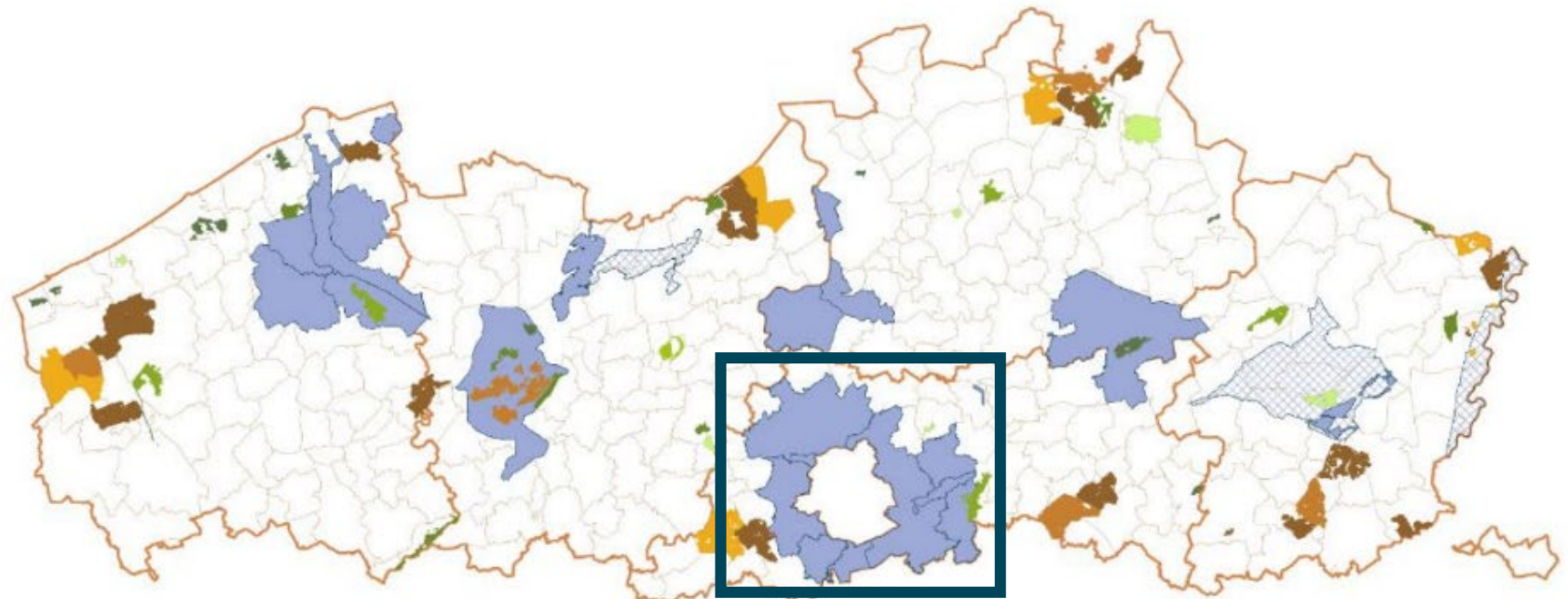

LANDINRICHTING

landinrichtingsproject

landinrichting in onderzoek

RUILVERKAVELING

onderzoek

uitvoering

nazorg

NATUURINRICHTING

planvorming

uitvoering

afgewerkt

provinciegrenzen



Vlaanderen
is open ruimte

Focus op 10 open ruimte gebieden rond Brussel met eigen logica (projectzones)

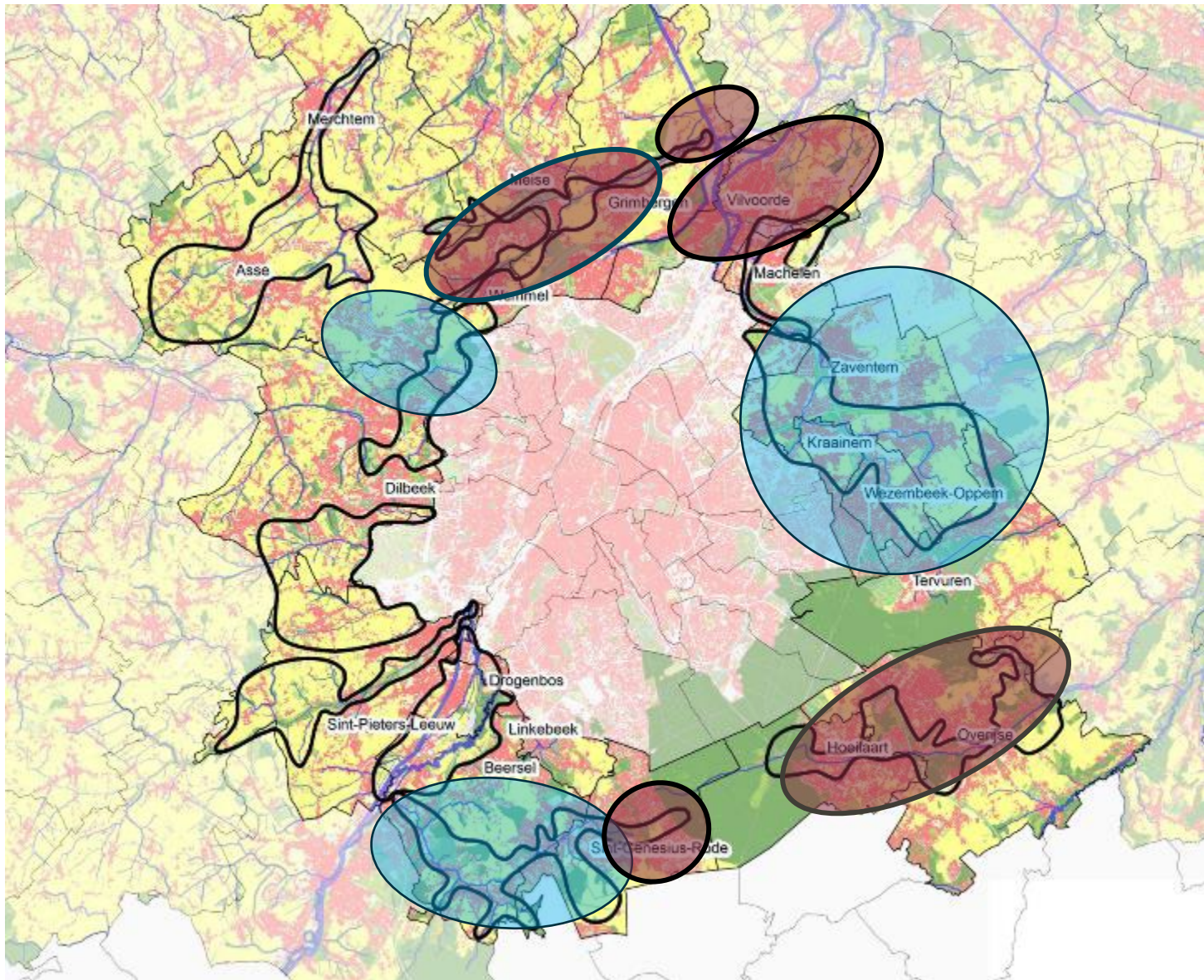

Landinrichting – Tijdlijn (projecten in uitvoering)

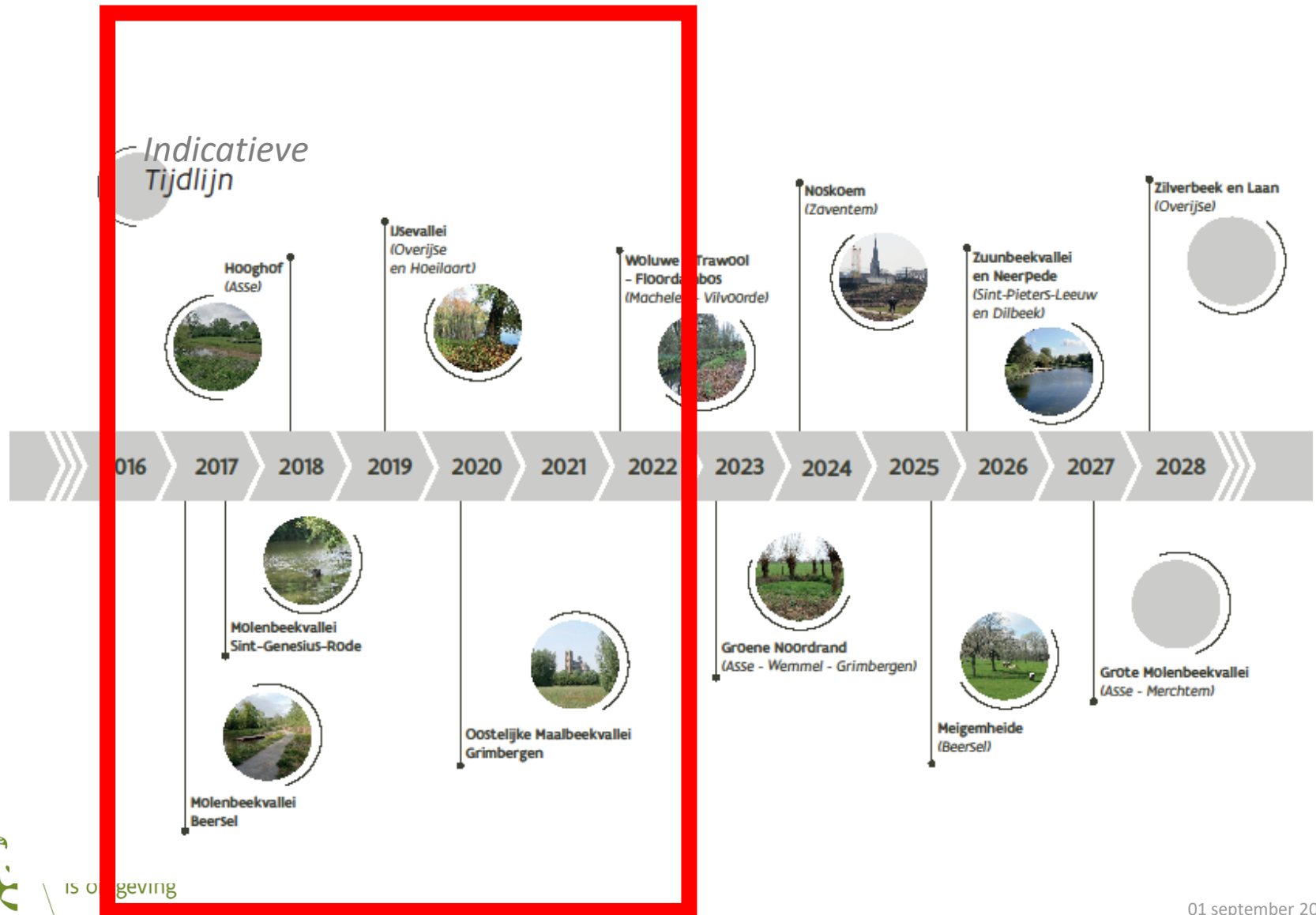

Landinrichting – Tijdlijn (in planvorming)

Indicatieve Tijdlijn

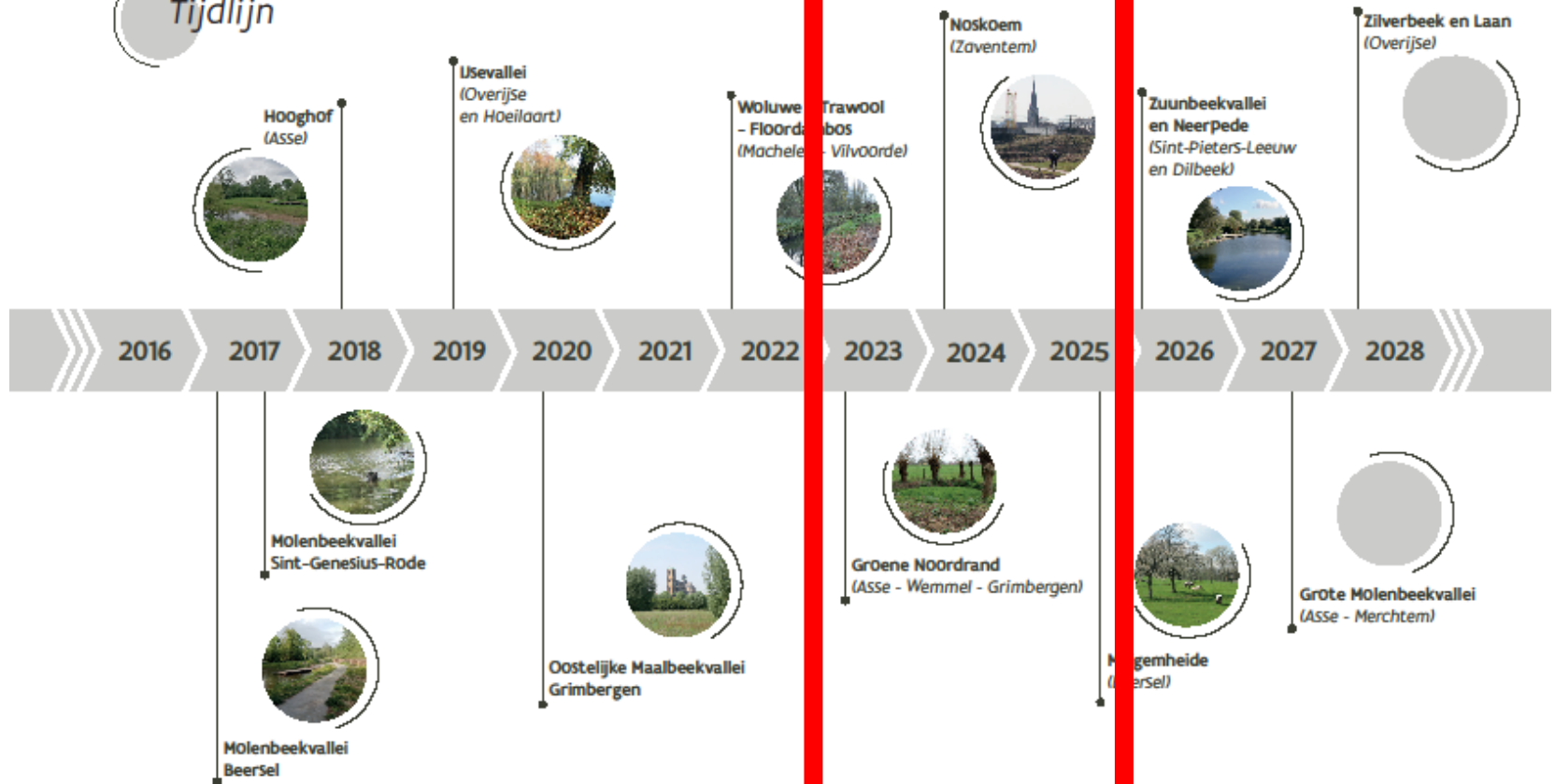

Landinrichting – Tijdlijn (in ontwikkeling)

Indicatieve Tijdlijn

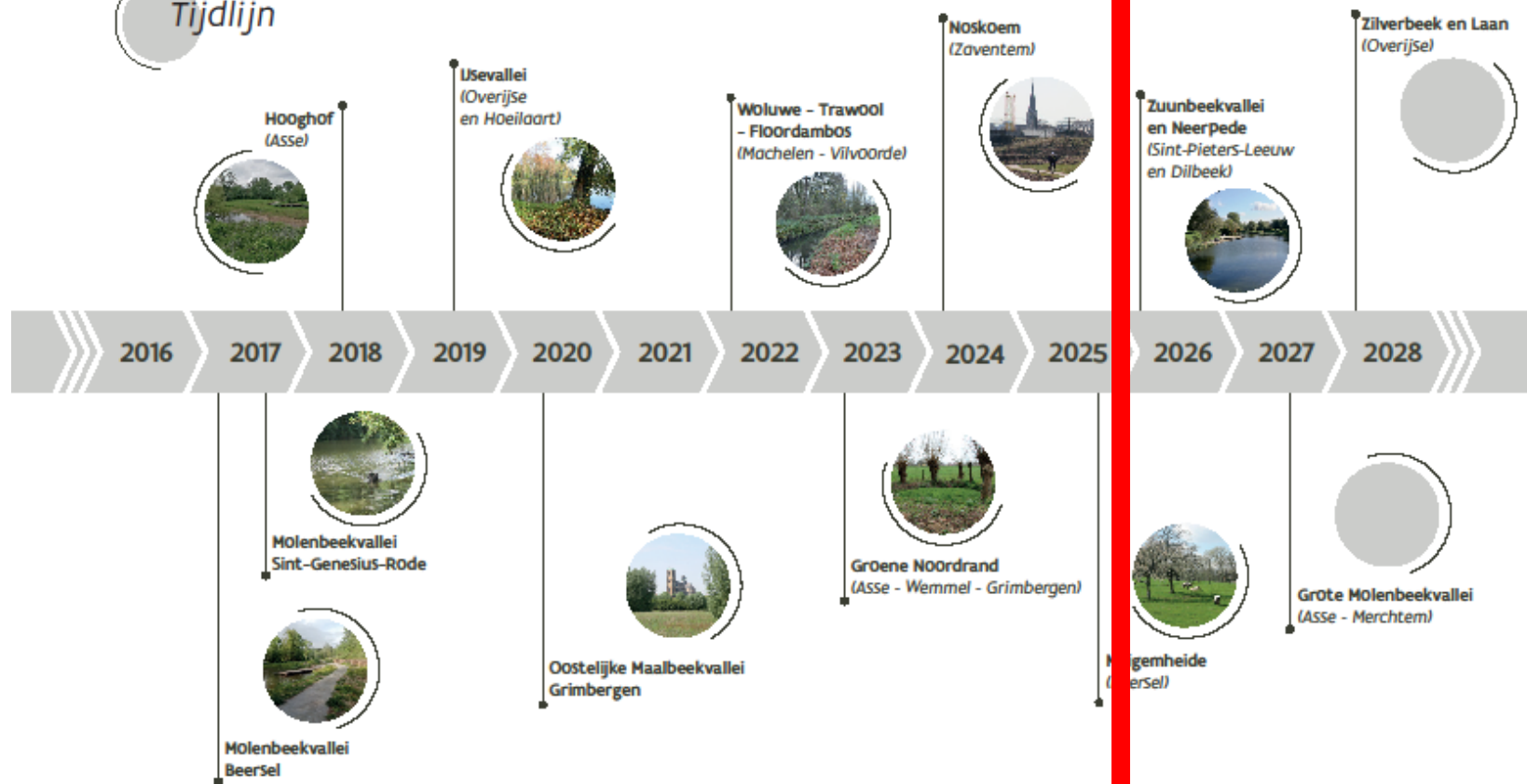

Landinrichting : graag operationeel



Beersel (LIP Molenbeekvallei) - Alsembergse Beemd

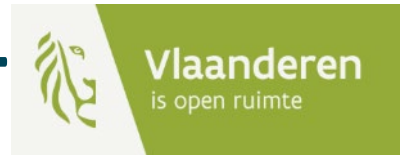

22/12/2023



22/12/2023

Sint-Genesius-Rode (LIP Molenbeekvallei) - Zevenborrebeek

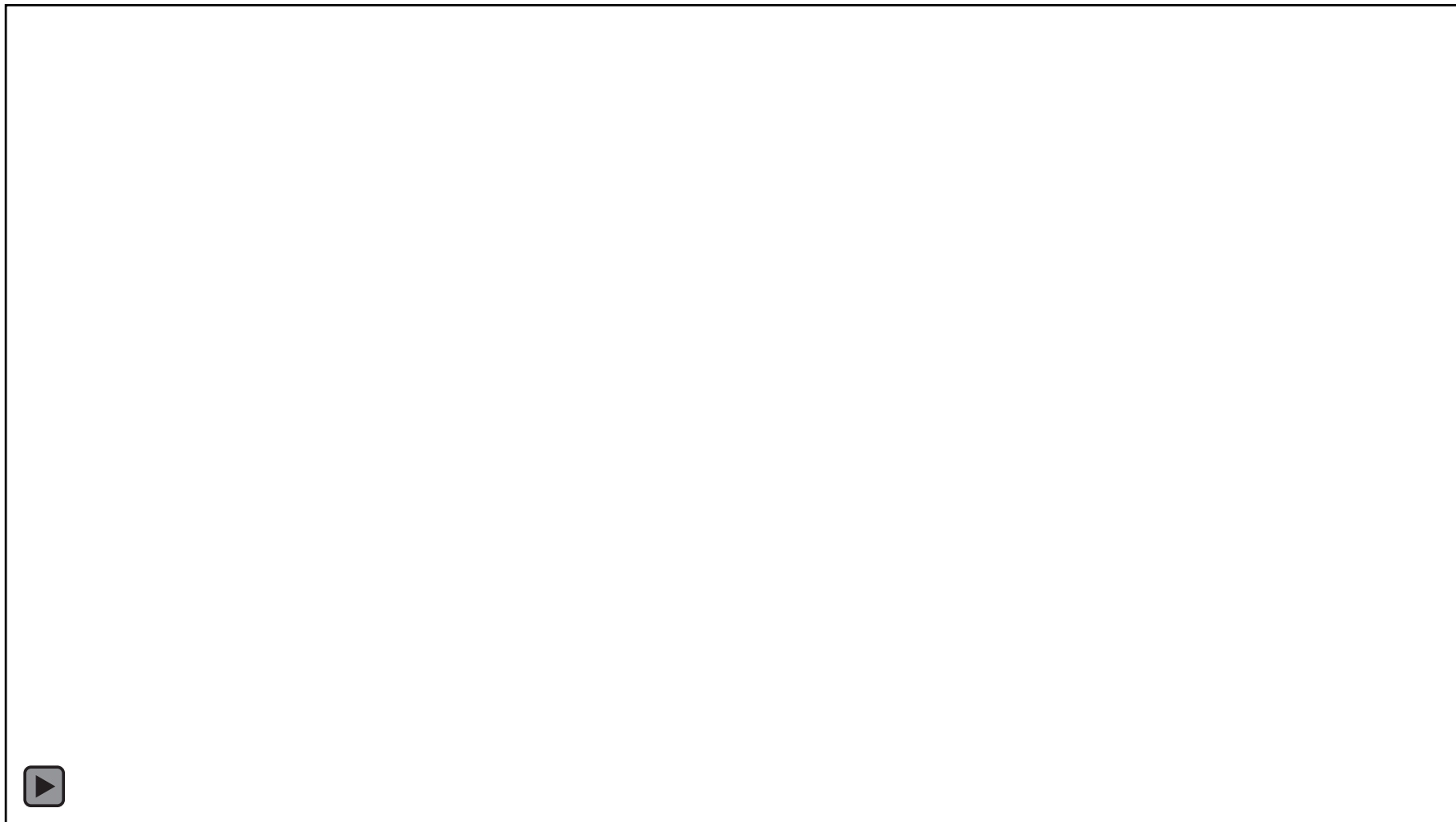
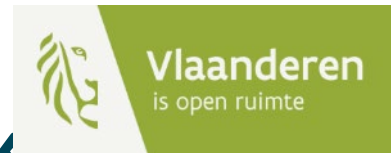

22/12/2023



Sint Genesis Rode (LIP Molenbeekvallei) - Kwadebeek

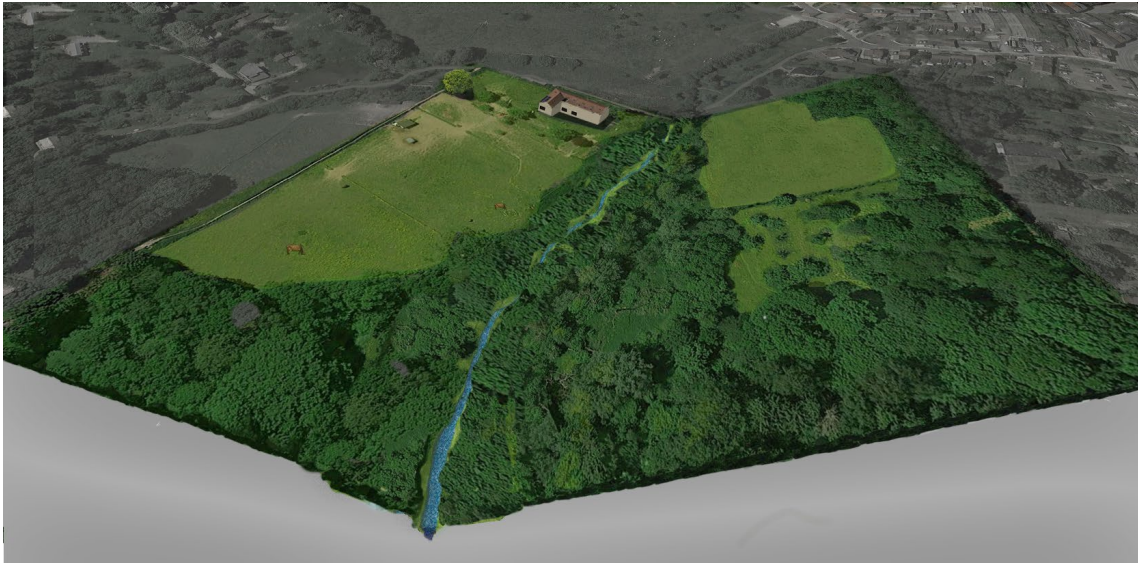

situatie na – lange termijn



situatie tijdens

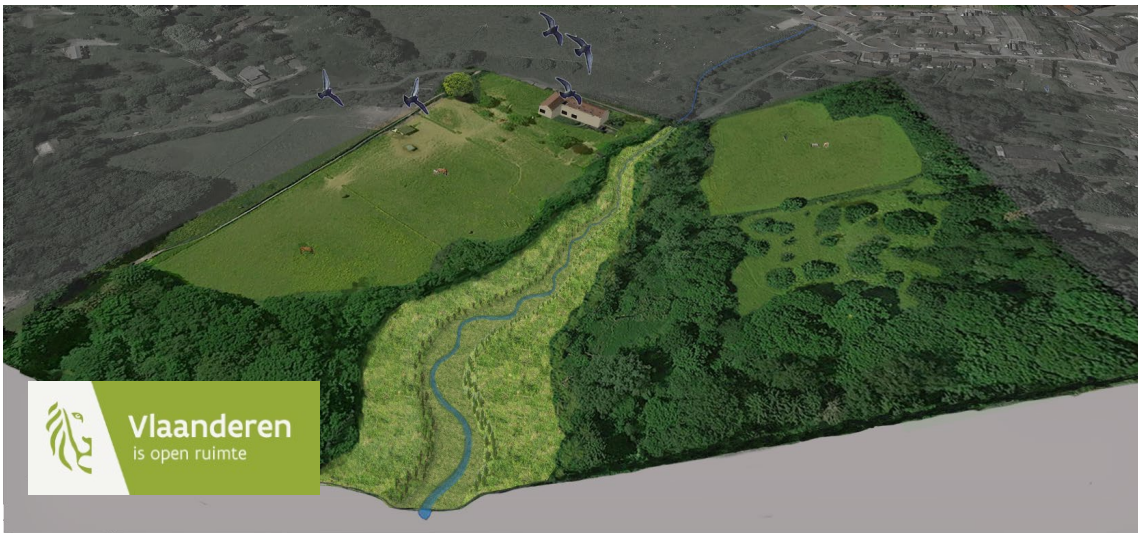

situatie na – korte termijn

Vilvoorde (LIP Landinrichtingsplan Woluwe-Trawool) –

Ravaartstraat (bermbrug)



situatie na (toekomstbeeld)



situatie voor

Linkebeek (LIP Meigemheide) : Linkebeek en vergeten oase



Meise (Water.Land.Schap 2.0) - Amelvonnebeek





Overijse (LIP Ijsevallei) - Overzicht

Het eerste uitvoeringsdossier bevat



Overijse (LIP Ijsevallei) - Ontharding en waterbeheer in de vallei





Openleggen Ijse



Bufferbekken Nellebeek NA



Zwanenlaan VOOR



Zwanenlaan NA





Meeuwenlaan VOR



Meeuwenlaan NA



Vragen?



Vlaanderen
is open ruimte

VLAAMSE
LAND
MAATSCHAPPIJ

www.vlm.be